ＴＭＥＨジャパン㈱
プラコン60幅広細径フラットローラー4m（呼称寸法）GP6016S-4

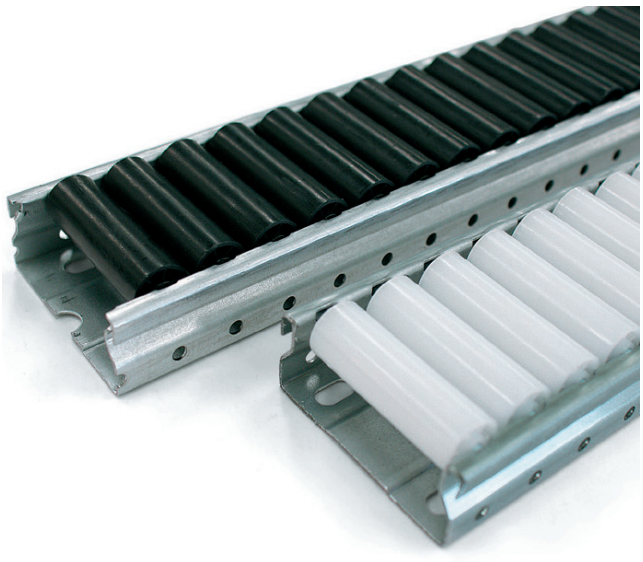

※この画像はシリーズ代表画像になります。

ブランド名

TMEH JAPAN

商品名

プラコン60幅広細径フラットローラー4m（呼称寸法）

型式

GP6016S-4

品番

●極細ローラーで小さいワークを流すのに適している。また、製品を実のみのまま流すこともできる。但し、擦抵抗は大きい。
●ホワイト標準品

スペック
キャスター： タイプ：フレーム:中型ワイド 　　ローラー形状:幅広細径フラット 奥行： 外径：ローラー径15mm 間口： 高さ：27.5mm 色：ローラー ：ホワイト 長さ：4m（呼称寸法）